

MODULARIO
F. rig. rend. - 497



MINISTERO DELLE FINANZE
DIREZIONE GENERALE DEL CATASTO E DEI SERVIZI TECNICI ERARIALI

Mod. B (Nuovo Catasto Edilizio Urbano)

Lire
100

NUOVO CATASTO EDILIZIO URBANO

(R. DECRETO-LEGGE 13 APRILE 1939, N. 659)

Planimetria dell'immobile situato nel Comune di PONTECAGNANO-F. Via EUROPA

Ditta CARAMANDO LAZZARO nato a Pontecagnano L. 1-12-35

Allegata alla dichiarazione presentata all'Ufficio Tecnico Erariale di SALERNO

RIF. TIPO MAPPALE
nr 164 DEL 10/2/85
FOGLIO 7/ALL2 PART. 826/40

PIANTA PIANO TERRA

Distacco trav. via SICILIA

Distacco prop.

M. A. T. FASANO

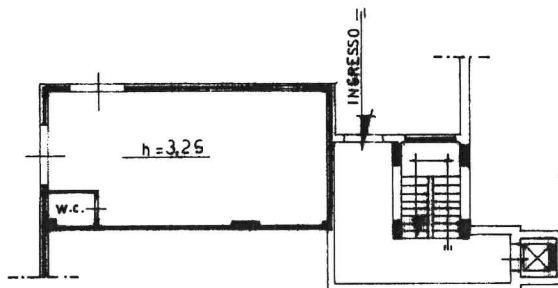

Prop.
stessa ditta

Prop. stessa ditta

ORIENTAMENTO



SCALA DI 1: 200

SPAZIO RISERVATO PER LE ANNOTAZIONI D'UFFICIO

DATA
PROT. N°

13-3-85
47

7/18/10

Compilata dal Geom. Giuseppe ABATE
(Titolo, nome e cognome del tecnico)

Iscritto all'Albo dei Geometri
della Provincia di SALERNO

DATA 12/03/85

Firma: Giuseppe Abate



Ultima planimetria in atti