

MODULARIO
F. rig. rend. - 497



MINISTERO DELLE FINANZE
DIREZIONE GENERALE DEL CATASTO E DEI SERVIZI TECNICI ERARIALI

Lite
100

Mod. B (Nuovo Catasto Edilizio Urbano)

NUOVO CATASTO EDILIZIO URBANO

(R. DECRETO-LEGGE 13 APRILE 1999, N. 689)

Via EUROPA

Planimetria dell'immobile situato nel Comune di PONTECAGNANO-F
Ditta CARAMANDO LAZZARO nato a PONTECAGNANO il 1-12-35
Allegata alla dichiarazione presentata all'Ufficio Tecnico Erariale di SALERNO

RIF. TIPO MAPPALE
V. 154 DEL 20/2/05
FOLLIO 7/AL.2 PART. 826/3

PIANTA PIANO TERRA

Distacco trav. via SICILIA

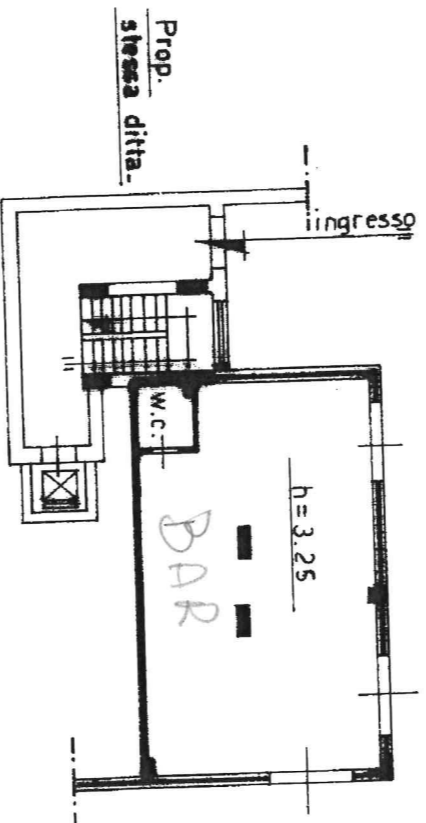

via SICILIA

Prop. stessa ditta



SPAZIO RISERVATO PER LE ANNOTAZIONI D'UFFICIO

DATA 13.3.85
PROT. No 47

7/826/3

Compiata dal Geom. Giuseppe ABATE
(Titolo, nome e cognome del tecnico)

Iscritto all'Albo dei Geometri

della Provincia di SALERNO

DATA 12/03/85

Firma: Giuseppe Abate

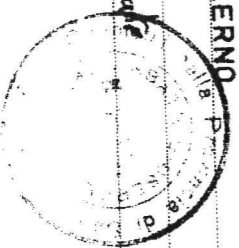

Ultima planimetria in atti

Data presentazione: 13/03/1985 - Data: 29/01/2024 - n. T132540 - Richiedente: PSTMRZ62H24H703A

Totale schede: 1 - Formato di acquisizione: A3(297x420) - Formato stampa richiesto: A4(210x297)