

MODULARIO  
F. fig. rend. 497



MINISTERO DELLE FINANZE  
DIREZIONE GENERALE DEL CATASTO E DEI SERVIZI TECNICI ERARIALI

Mod. B (Nuovo Catasto Edilizio Urbano)

# NUOVO CATASTO EDILIZIO URBANO

Lire 100

(R. DECRETO-LEGGE 13 APRILE 1999, N. 659)

Planimetria dell'immobile situato nel Comune di PONTECAGNANO-F Via EUROPA

Ditta CARAMANDO LAZZARO nato a Pontecagnano il 1-12-35

Allegata alla dichiarazione presentata all'Ufficio Tecnico Erariale di SALERNO

## PIANTA PIANO TERRA

RIF. 1100 MAPPALE  
DE 1524 DEL 13/3/85  
Foglio 1/44.2 Part. 826/3

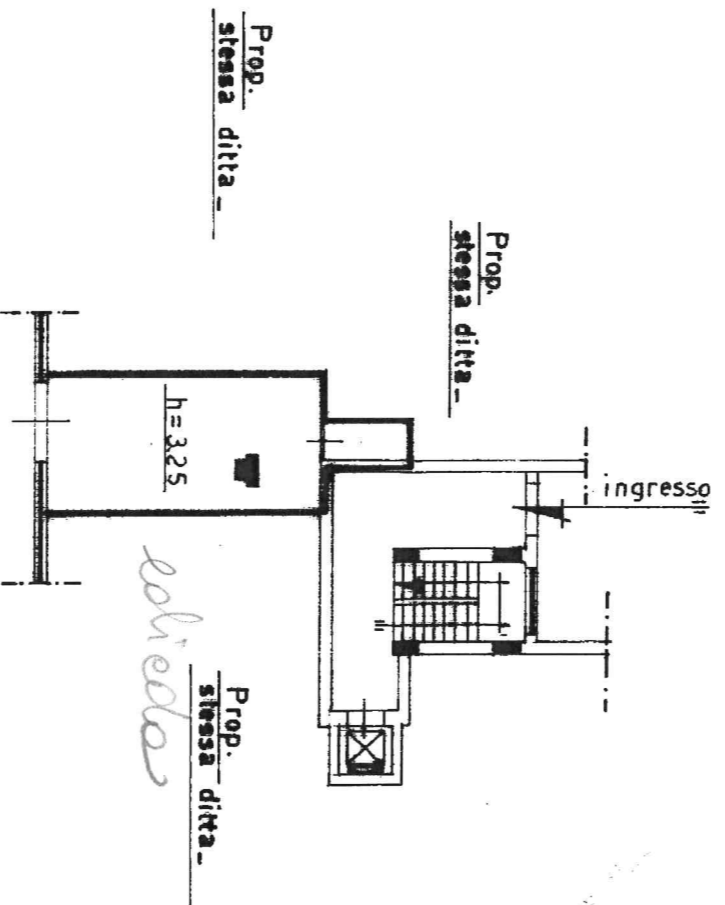

Corso EUROPA

ORIENTAMENTO

SCALA DI 1:200

SPAZIO RISERVATO PER LE ANNOTAZIONI D'UFFICIO	
DATA PROT. N°	13.3.85 47
	7/826/7

Compiuta dal Geom. Giuseppe ABATE  
(Titolo, nome e cognome del tecnico)

Iscritto all'Albo dei Geometri

della Provincia di SALERNO

DATA 12/03/85

Firma: Giuseppe Abate

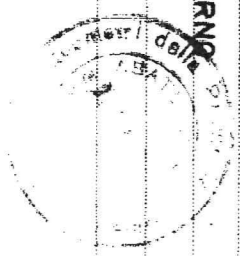

Ultima planimetria in atti

Data presentazione: 13/03/1985 - Data: 29/01/2024 - n. T128792 - Richiedente: PSTMRZ62H24H703A

Totale schede: 1 - Formato di acquisizione: A3(297x420) - Formato stampa richiesto: A4(210x297)