

MODULARIO
F. n.º: rend. 497



MINISTERO DELLE FINANZE
DIREZIONE GENERALE DEL CATASTO E DEI SERVIZI TECNICI ERARIALI

Mod. B (Nuovo Catasto Edilizio Urbano)

NUOVO CATASTO EDILIZIO URBANO

Lire 100

(R. DECRETO-LEGGE 13 APRILE 1938, N. 683)

Planimetria dell'immobile situato nel Comune di PONTECAGNANO-F

Via EUROPA

Ditta CARAMANDO LAZZARO nato a Pontecagnano il 1-12-35

Allegata alla dichiarazione presentata all'Ufficio Tecnico Erariale di SALERNO

RIE TIPO MAPPALE
US 154 DEL 18/2/85
FOGLIO 7/ALL. PART. 826/6

PIANTA PIANO TERRA

Distacco trav. via SICILIA

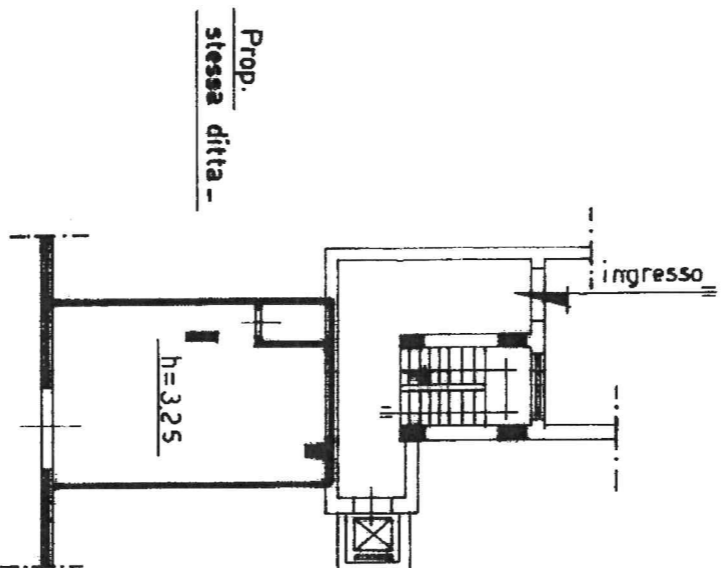

colocola

Corso EUROPA

ORIENTAMENTO

SCALA DI T. 200

SPAZIO RISERVATO PER LE ANNOTAZIONI D'UFFICIO	
DATA PROT. No	13.3.85 47
	7/826/6

Completata dal Geom. Giuseppe ABATE
(Titolo, nome e cognome del tecnico)

Iscritto all'Albo dei Geometri della Provincia di SALERNO

DATA 12/03/85

Firma: *Giuseppe Abate*



Ultima planimetria in atti

Data presentazione: 13/03/1985 - Data: 29/01/2024 - n. T131412 - Richiedente: PSTMRZ62H24H703A

Totale schede: 1 - Formato di acquisizione: A3(297x420) - Formato stampa richiesto: A4(210x297)