COMUNE DI PONTECAGNANO FAIANO

Provincia di Salerno

P.A.D.

Piano Attuativo di utilizzazione delle aree del Demanio marittimo

Elaborato 07 Individuazione Ambiti su base CTR

L E G E N D A

- *AMBITO 1* — Foce Fiume Picentino - Foce Torrente Asa
- *AMBITO 2* — Foce Torrente Asa- Foce Fiume Tusciano
- *ARENILI IN PROSSIMITA' DI FOCI DI FIUMI E CANALI in divieto permanente di balneazione*
- *AREA ESCLUSA CATASTALMENTE DAL TERRITORIO COMUNALE*
- *DIVIDENTE DEMANIALE*
- *LINEA DI COSTA*

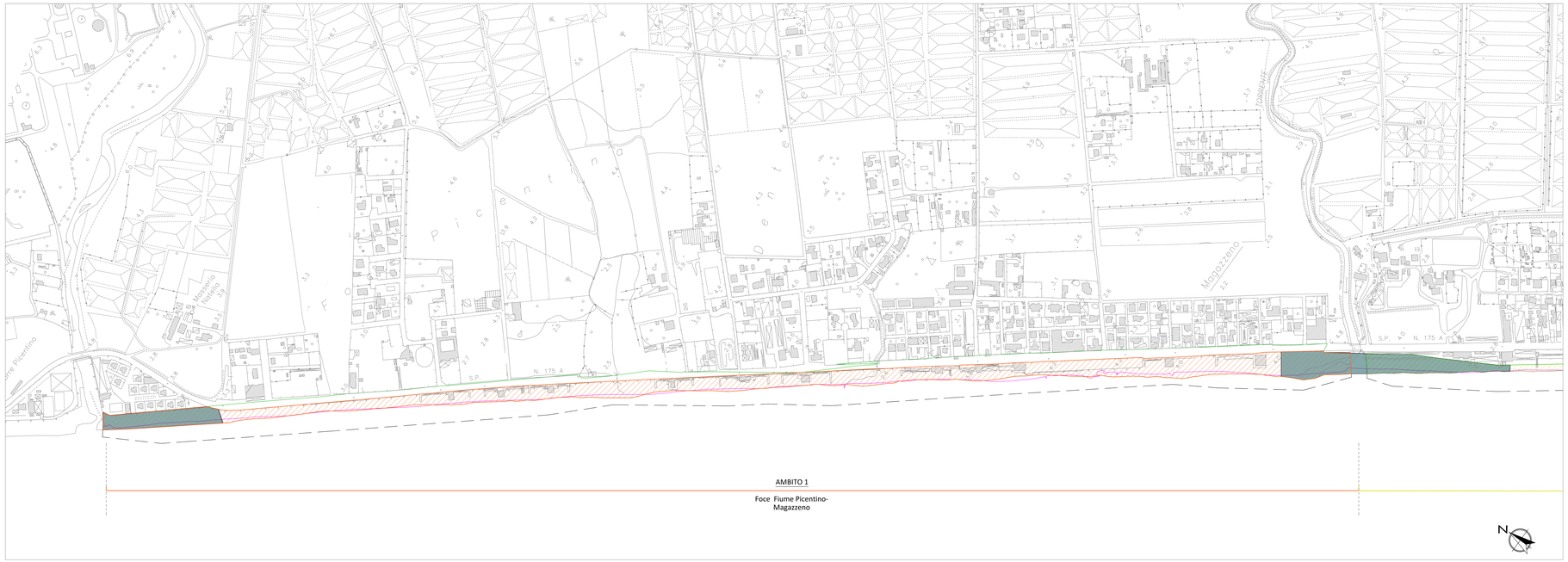

Scala 1 : 2000
Data 31.03.2026
Rev. 00

Il Sindaco	Il Responsabile del Settore Urbanistica ed Edilizia	Supporto Esterno al RUP
Dott. Giuseppe Lanzara	Ing. Maurizio Pisaturo	Ing. Claudia Giordano